

**PROYECTO DE
ESTUDIO, PROMOCIÓN
Y DIVERSIFICACIÓN AGRÍCOLA**

Orcera Farming

**PARTE 1: INFRAESTRUCTURA
DISPONIBLE Y NECESARIA**

PLANOS

**INGENIERO AGRÓNOMO:
RAMÓN MUÑOZ MARTÍNEZ**

**T.SUPERIOR EN DELINEACIÓN:
SAMUEL SEGURA DELGADO**



PLANOS DEL 31 AL 35



LEYENDA	
	MOLINO
	EMBALSE
	PRESA
	ACEQUIA
	ACEQUIA SOTERRADA
	TRAMO DE ACEQUIA SIN VERIFICAR
	TRAMO ROTO O DESAPARECIDO
	FINAL DE CONDUCCIÓN DE ACEQUIA
	PRESA ROTA O DESAPARECIDA

"ORCERA FARMING"		FECHA
PROYECTO DE ESTUDIO, PROMOCIÓN Y SENSIBILIZACIÓN EN MATERIA DE DIVERSIFICACIÓN AGRÍCOLA Y DESARROLLO RURAL EN EL MUNICIPIO DE ORCERA		19/03/2019
PROMOTOR		ESCALA
EXMO. AYUNTAMIENTO DE ORCERA		1/2000
FASE 1: INFRAESTRUCTURAS HORTÍCOLAS DISPONIBLES		31
UBICACIÓN DE PRESAS Y ACEQUIAS EN EL RÍO ORCERA VII		
		

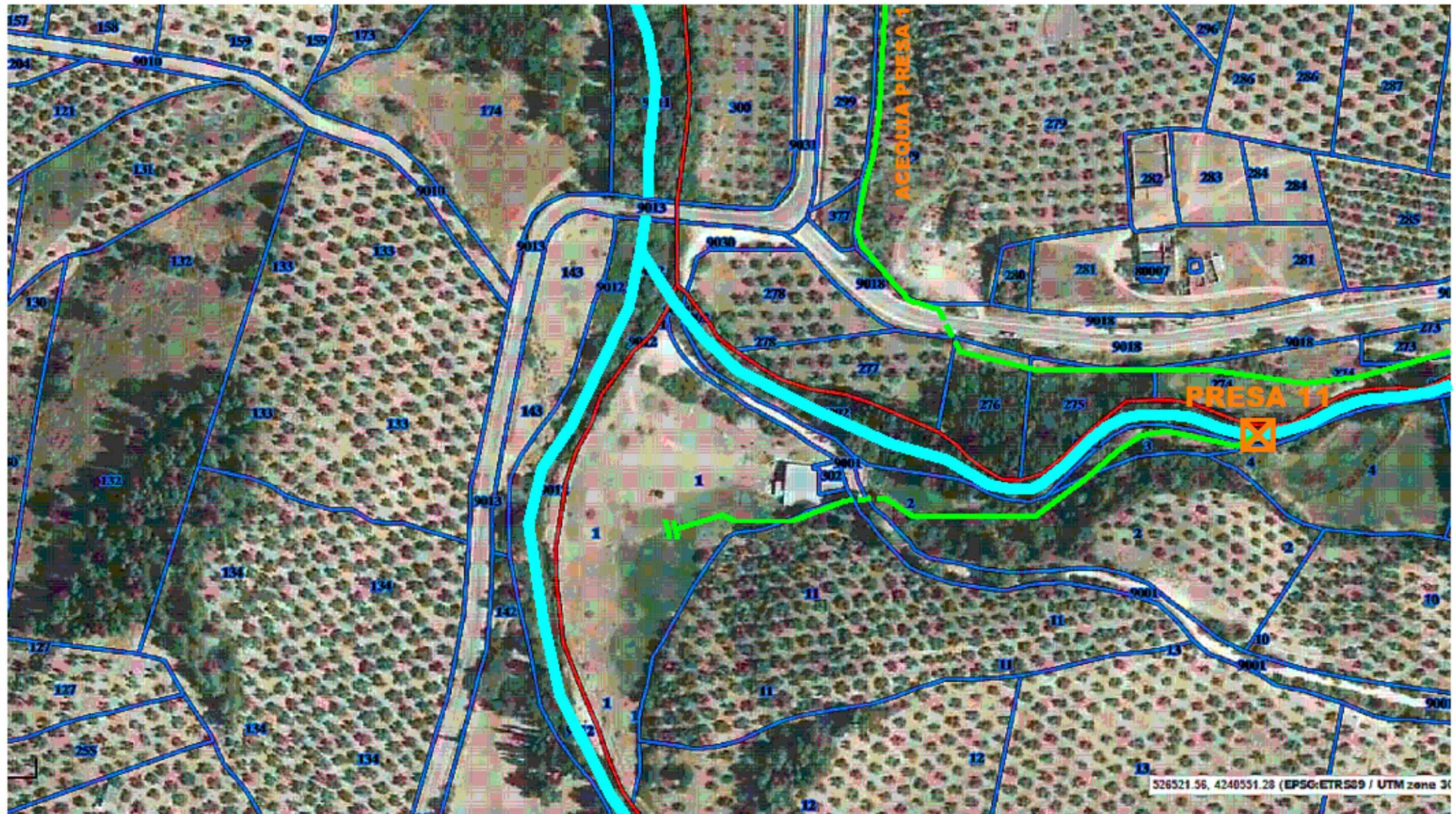

LEYENDA

- MOLINO
- EMBALSE
- PRESA
- ACEQUIA
- ACEQUIA SOTERRADA
- TRAMO DE ACEQUIA SIN VERIFICAR
- TRAMO ROTO O DESAPARECIDO
- FINAL DE CONDUCCIÓN DE ACEQUIA
- PRESA ROTA O DESAPARECIDA

"ORCERA FARMING"	
PROYECTO DE ESTUDIO, PROMOCIÓN Y SENSIBILIZACIÓN EN MATERIA DE DIVERSIFICACIÓN AGRÍCOLA Y DESARROLLO RURAL EN EL MUNICIPIO DE ORCERA	
PROMOTOR: EXMO. AYUNTAMIENTO DE ORCERA	
FASE 1: INFRAESTRUCTURAS HORTÍCOLAS DISPONIBLES	32
UBICACIÓN DE PRESAS Y ACEQUIAS EN EL RÍO ORCERAVIII	

FECHA
19/03/2019

ESCALA
1/2000





LEYENDA

- MOLINO
- EMBALSE
- PRESA
- ACEQUIA
- ACEQUIA SOTERRADA
- TRAMO DE ACEQUIA SIN VERIFICAR
- TRAMO ROTO O DESAPARECIDO
- FINAL DE CONDUCCIÓN DE ACEQUIA
- PRESA ROTA O DESAPARECIDA

"ORCERA FARMING"

**PROYECTO DE ESTUDIO, PROMOCIÓN Y SENSIBILIZACIÓN EN
MATERIA DE DIVERSIFICACIÓN AGRÍCOLA Y DESARROLLO RURAL EN
EL MUNICIPIO DE ORCERA**

FECHA
19/03/2019

ESCALA
1/2000

PROMOTOR
EXMO. AYUNTAMIENTO DE ORCERA

FASE 1: **INFRAESTRUCTURAS HORTÍCOLAS DISPONIBLES**
UBICACIÓN DE PRESAS Y ACEQUIAS EN EL ARROYO VALDEMARÍN I

33



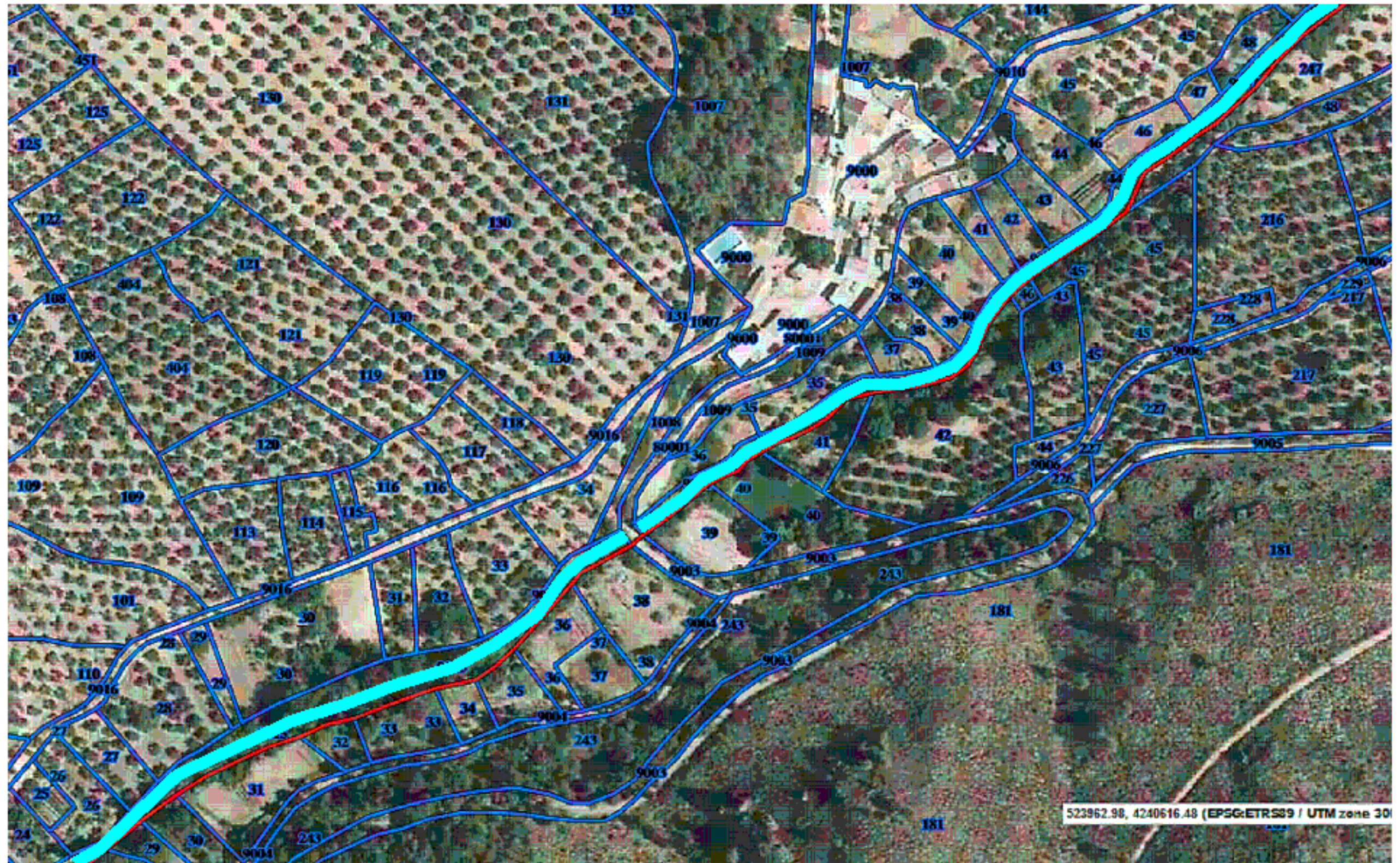

LEYENDA

- MOLINO
 EMBALSE
- PRESA
- ACEQUIA
- ACEQUIA SOTERRADA
- TRAMO DE ACEQUIA SIN VERIFICAR
- TRAMO ROTO O DESAPARECIDO
- FINAL DE CONDUCCIÓN DE ACEQUIA
- PRESA ROTA O DESAPARECIDA

"ORCERA FARMING"
PROYECTO DE ESTUDIO, PROMOCIÓN Y SENSIBILIZACIÓN EN
MATERIA DE DIVERSIFICACIÓN AGRÍCOLA Y DESARROLLO RURAL EN
EL MUNICIPIO DE ORCERA

FECHA
19/03/2019
 ESCALA
1/2000

PROMOTOR
EXMO. AYUNTAMIENTO DE ORCERA

FASE 1: **INFRAESTRUCTURAS HORTÍCOLAS DISPONIBLES**
UBICACIÓN DE PRESAS Y ACEQUIAS EN EL ARROYO VALDEMARÍN II



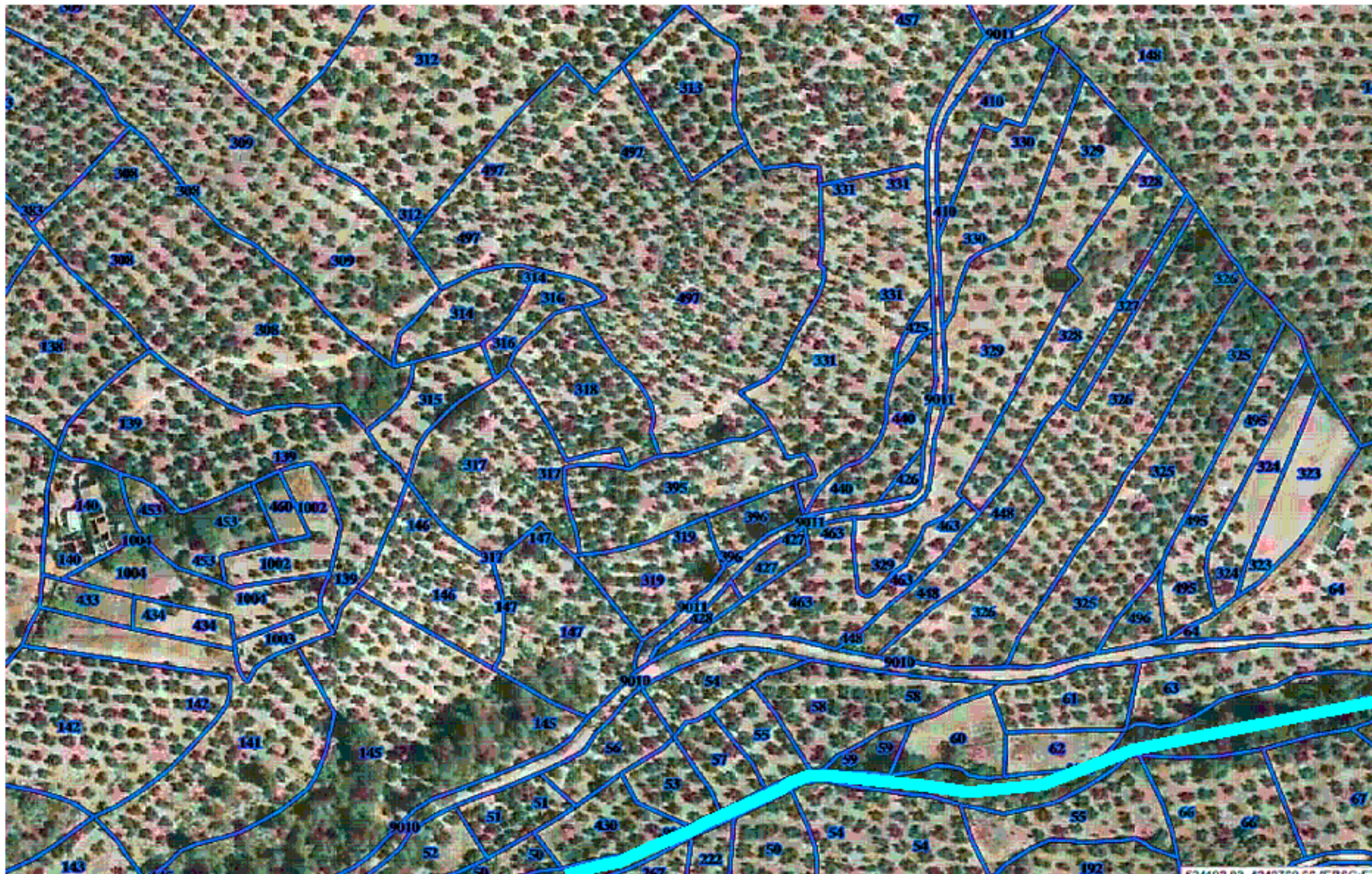

LEYENDA

- MOLINO
- EMBALSE
- PRESA
- ACEQUIA
- ACEQUIA SOTERRADA
- TRAMO DE ACEQUIA SIN VERIFICAR
- TRAMO ROTO O DESAPARECIDO
- FINAL DE CONDUCCIÓN DE ACEQUIA
- PRESA ROTA O DESAPARECIDA

"ORCERA FARMING"

**PROYECTO DE ESTUDIO, PROMOCIÓN Y SENSIBILIZACIÓN EN
MATERIA DE DIVERSIFICACIÓN AGRÍCOLA Y DESARROLLO RURAL EN
EL MUNICIPIO DE ORCERA**

FECHA
19/03/2019

ESCALA
1/2000

PROMOTOR
EXMO. AYUNTAMIENTO DE ORCERA

FASE 1: **INFRAESTRUCTURAS HORTÍCOLAS DISPONIBLES**
UBICACIÓN DE PRESAS Y ACEQUIAS EN EL ARROYO VALDEMARÍN III

35



PROYECTO DE ESTUDIO, PROMOCIÓN Y DIVERSIFICACIÓN AGRÍCOLA

 **Orcera Farming**

INGENIERO AGRÓNOMO:
RAMÓN MUÑOZ MARTÍNEZ

T.SUPERIOR EN DELINEACIÓN:
SAMUEL SEGURA DELGADO



DIPUTACIÓN
DE JAÉN



"ORCERA FARMING"
PROYECTO DE ESTUDIO, PROMOCIÓN
Y DIVERSIFICACIÓN AGRÍCOLA
MATERIA DE DIVERSIFICACIÓN AGRÍCOLA
EL MUNICIPIO DE...
PROMOTOR:...